

QUESTIONARIO

Quesito 10

Soluzione a cura di Sara De Stefani e Luigi Tomasi

10. Data la funzione:

$$f(x) = |4 - x^2|$$

verificare che essa non soddisfa tutte le ipotesi del teorema di Rolle nell'intervallo $[-3; 3]$ e che comunque esiste almeno un punto dell'intervallo $[-3; 3]$ in cui la derivata prima di $f(x)$ si annulla. Questo esempio contraddice il teorema di Rolle? Motivare la risposta in maniera esauriente.

Il grafico della funzione $f(x) = |4 - x^2|$ presenta due punti angolosi in $x = \pm 2$, quindi la funzione non è derivabile in due punti dell'intervallo aperto $] -3; 3[$. Non verifica pertanto alle ipotesi del teorema di Rolle, ma la funzione ha, però, un punto stazionario in $x = 0$.

Tale esempio non contraddice il teorema di Rolle, perché non è detto che in assenza di alcune delle ipotesi del teorema, la tesi non possa comunque valere.

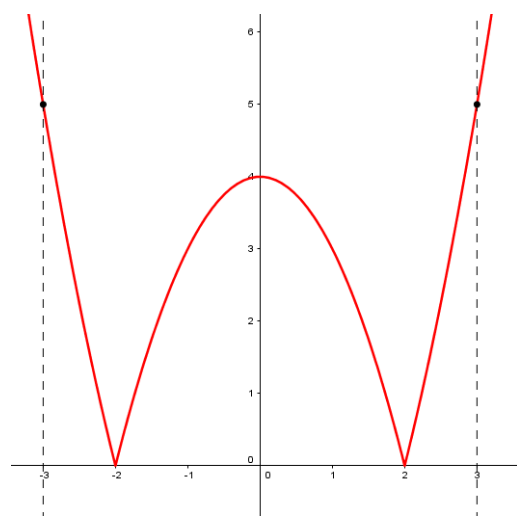

Giudizio sul quesito

Livello di difficoltà	<input checked="" type="checkbox"/> Basso	<input type="checkbox"/> Medio	<input type="checkbox"/> Alto
Si tratta di un problema contestualizzato	<input checked="" type="checkbox"/> No	<input type="checkbox"/> In modo forzato	<input type="checkbox"/> In modo accettabile <input type="checkbox"/> Ben contestualizzato
L'argomento è presente nelle Indicazioni Nazionali per i Licei Scientifici?	<input checked="" type="checkbox"/> Sì	<input type="checkbox"/> No	<input type="checkbox"/> Non è esplicitato / Non è chiaro
Di solito, viene svolto?	<input checked="" type="checkbox"/> Sì	<input type="checkbox"/> No	<input type="checkbox"/> Non sempre
È un argomento presente nei libri di testo?	<input type="checkbox"/> Mai	<input type="checkbox"/> Non sempre	<input checked="" type="checkbox"/> Sempre
Formulazione	<input type="checkbox"/> Scorretta	<input type="checkbox"/> Ambigua	<input type="checkbox"/> Poco chiara <input checked="" type="checkbox"/> Corretta <input type="checkbox"/> Molto chiara
Verifica conoscenze / abilità/ competenze fondamentali?	<input checked="" type="checkbox"/> Sì	<input type="checkbox"/> Solo parzialmente	<input type="checkbox"/> No
Per la risoluzione del problema è utile usare una calcolatrice grafica?	<input checked="" type="checkbox"/> Sì	No	